Update : 10/03/63

โครงสร้างการบริหารโรงเรียนอัสสัมชัญลำปางเพื่อการเฉพาะกิจ

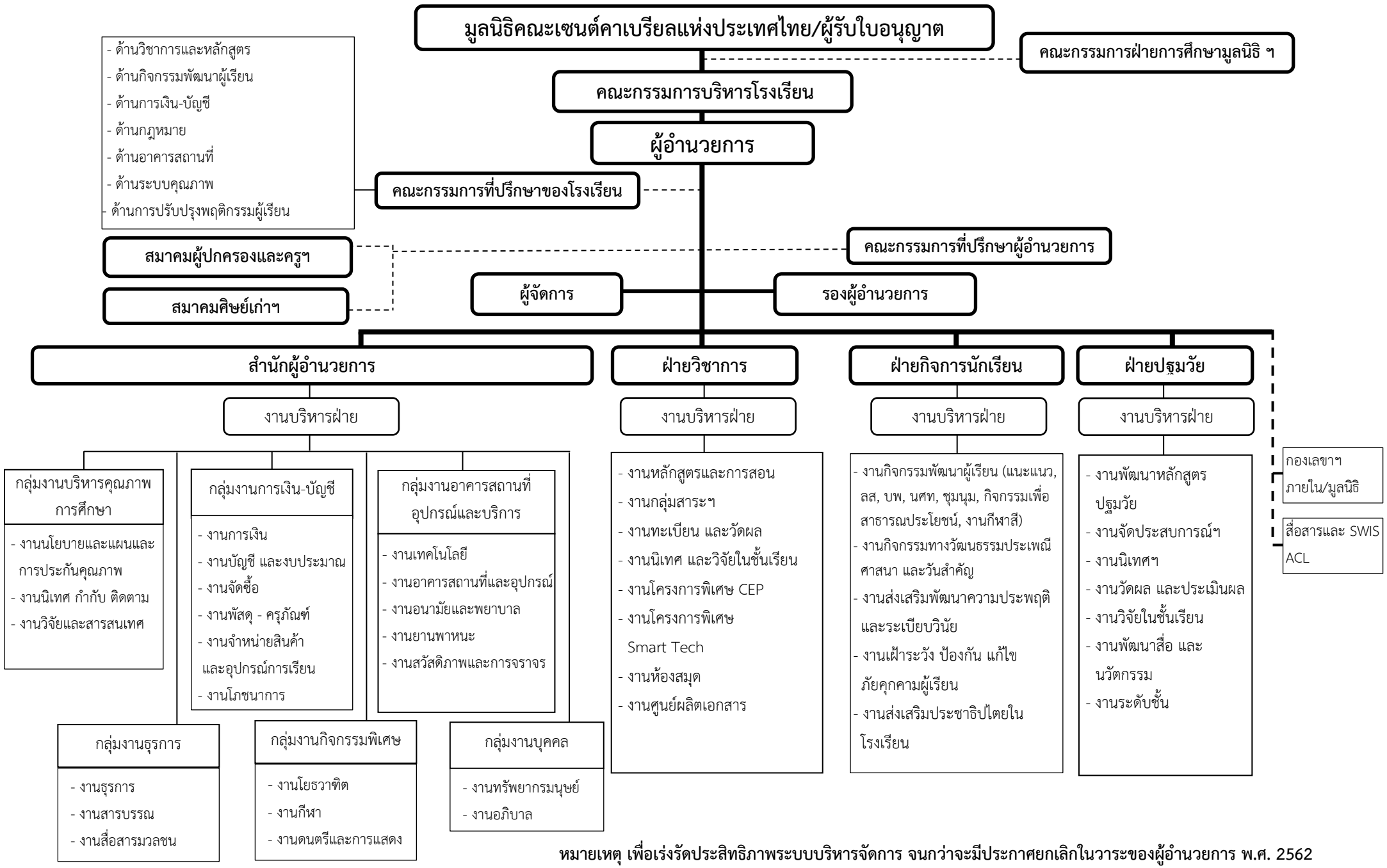

หมายเหตุ เพื่อเร่งรัดประสิทธิภาพระบบบริหารจัดการ จนกว่าจะมีประกาศยกเลิกในวาระของผู้อำนวยการ พ.ศ. 2562